



INFORME DO CENTRO EDUCATIVO

Centro: 15022000 - CPR Plurilingüe Montegrande

Resultados por destrezas

As destrezas avaliadas, cos seus pesos respectivos, son:

- Comprensión oral (27%)
- Comprensión escrita (46%)
- Expresión escrita (27%)

Puntuación transformada



O Índice Socioeconómico e Cultural (ISEC) utilízase como elemento definitorio do contexto dos centros, co fin de realizar unha apreciación contextualizada dos seus resultados. Segundo os resultados deste índice, os centros agrúpanse nos seguintes grupos ISEC: baixo, medio baixo, medio, medio alto e alto.

O ISEC do centro é **558** e pertence ao grupo ISEC **medio alto**.

Este informe ten carácter informativo e orientador para o centro educativo. Non ten efectos académicos.



INFORME DO CENTRO EDUCATIVO

Centro: 15022000 - CPR Plurilingüe Montegrande

Resultados por destrezas

As destrezas avaliadas, cos seus pesos respectivos, son:

- Cálculo (35%)
- Resol. de problemas (65%)

Puntuación transformada

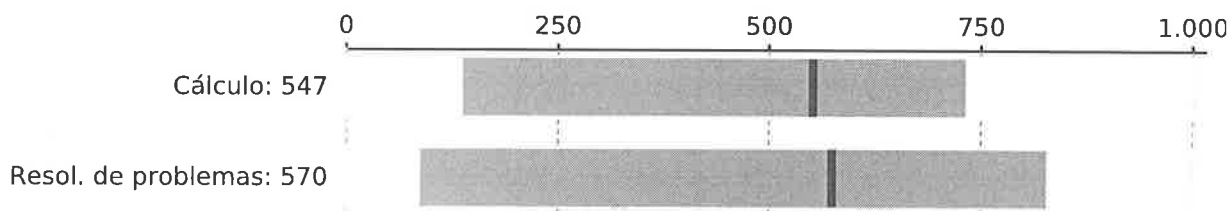

O Índice Socioeconómico e Cultural (ISEC) utilízase como elemento definitorio do contexto dos centros, co fin de realizar unha apreciación contextualizada dos seus resultados. Segundo os resultados deste índice, os centros agrúpanse nos seguintes grupos ISEC: baixo, medio baixo, medio, medio alto e alto.

O ISEC do centro é **558** e pertence ao grupo ISEC **medio alto**.

Este informe ten carácter informativo e orientador para o centro educativo. Non ten efectos académicos.



INFORME DO CENTRO EDUCATIVO

Centro: 15022000 - CPR Plurilingüe Montegrande

COMPETENCIA EN COMUNICACIÓN LINGÜÍSTICA

Participación na proba xeral

Nº alumnos/as	Nº presentados/as
24	22

Resultados por competencia

Nivel de competencia e puntuación transformada

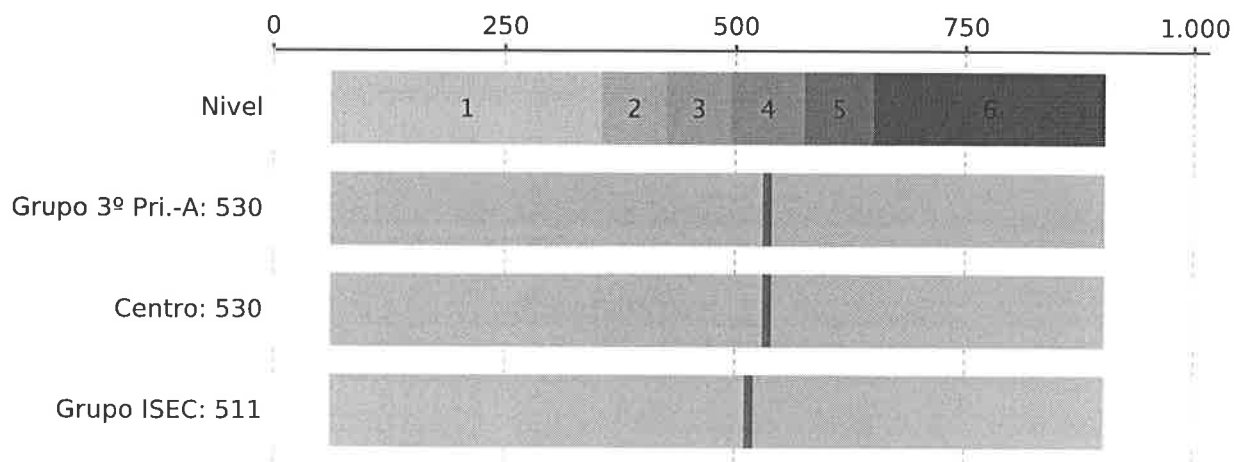

Porcentaxe de alumnado que acada cada cada nivel de competencia



Este informe ten carácter informativo e orientador para o centro educativo. Non ten efectos académicos.



INFORME DO CENTRO EDUCATIVO

Centro: 15022000 - CPR Plurilingüe Montegrande

COMPETENCIA MATEMÁTICA

Participación na proba xeral

Nº alumnos/as	Nº presentados/as
24	22

Resultados por competencia

Nivel de competencia e puntuación transformada

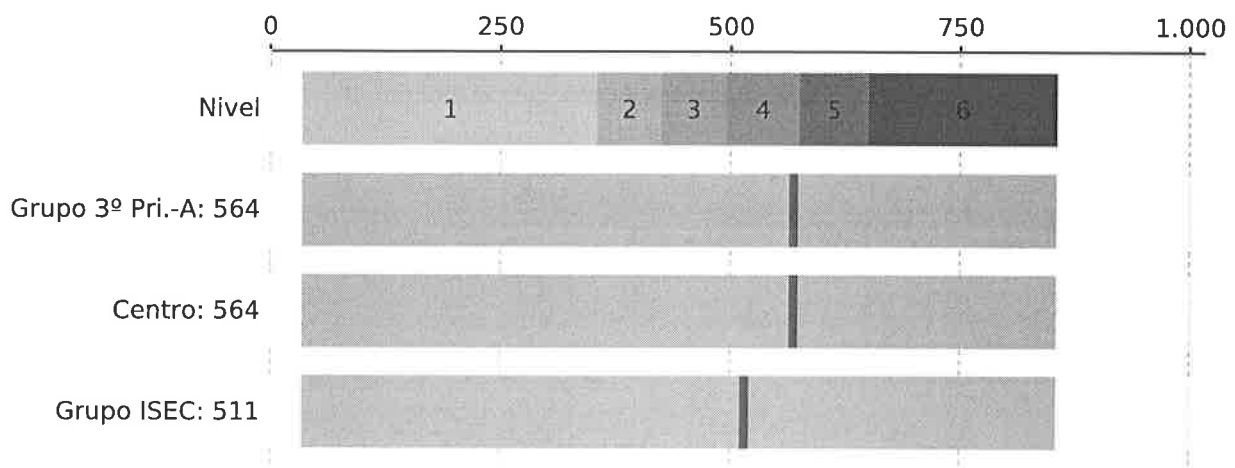

Porcentaxe de alumnado que acada cada cada nivel de competencia

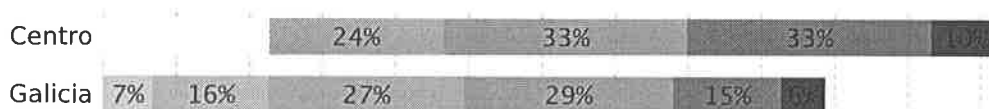

Este informe ten carácter informativo e orientador para o centro educativo. Non ten efectos académicos.